34 고객 감동과 함께한 34년! 대한민국대표리조트 대명리조트

㈜대명레저산업

서울 송파구 법원로 135 대명타워 12층
대명리조트 대표번호: T. 1588-4888
(*분양문의:박세일 매니저 010-6234-1806)

연간계약 제안 혜택

대명리조트

"연간 계약사 BIG 3"

1. 객실 특가 요금 혜택

-정상가의 약 70% 할인 금액

- 주중 객실 시중 판매가의 약 10% 추가 할인

2. 객실 예약 편의성

- 대명리조트 홈페이지 예약
- 유선예약으로 실시간 잔여객실 반영 (예약전화:1588-4888) (ARS #1, #3, #개인휴대전화번호입력*, #1, 상담원연결)

3. 기업복지 증대

- 국내 최대 규모 리조트 이용 (전국 16개 지점)
- 복지비 절감 (별도 비용 발생 없이 연간계약사 혜택 제공)

■ 기업의 가치를 소중히 여기는 대표기업 ■

"연간계약사 객실 예약"

- 귀사의 소중한 자산인 직원들의 삶의 가치를 높이기 위해 최선을 다하겠습니다.
- 연간계약사 회원번호 도용 방지에 유의해주시길 바랍니다.

※ 객실 예약방법 (2가지)

1) 홈페이지 예약: 연간계약사/휴대폰 번호로 로그인 후 예약

(URL: http://www.daemyungresort.com/mv.dp/dmparse.dm?menuCd=5569000)
(대명리조트메인 홈페이지- 통합예약 마우스커서 이동->하단메뉴 연간계약사 객실 예약)

2) 유선예약 및 상담:1588-4888 (*분양문의:박세일 매니저 010-6234-1806)

(ARS 1588-4888, #1, #3, #개인휴대전화번호입력*, #1, 상담원연결)

예약시 주의사항

1) 유선예약 가능시간 09:00~17:30 (공휴일 제외)
2) 비수기 주말예약은 이용일 10일 전부터, 주중예약은 이용일 60일 전부터 예약이 가능 합니다.
   단, 쏠비치 리조트는 년 중 이용일 5일전부터 예약이 가능.
3) 성수기 및 기타 공휴일에 한하여 예약이 제한 될 수 있으니 전화 상담 후 예약 바랍니다.
4) 당일 취소 또는 1주일 이내 취소 건에 대해서는 불이익을 당할 수 있으니 주의 부탁 드립니다.
5) Check-in 시 신분증을 프론트에 제시하고 입실등록카드에 필요사항을 기재 후 입실 가능 합니다.
6) **예약 진행: 유선예약/ 홈페이지예약 후 문자 수신 -> 프론트에서 문자 및 신분증 확인 후 입실**
   (단, 회원 확인이 불가한 경우 투숙이 불가할 수 있습니다.)

㈜대명레저산업

연간계약사 홈페이지 예약/조회

대명리조트

Step 1 (로그인)

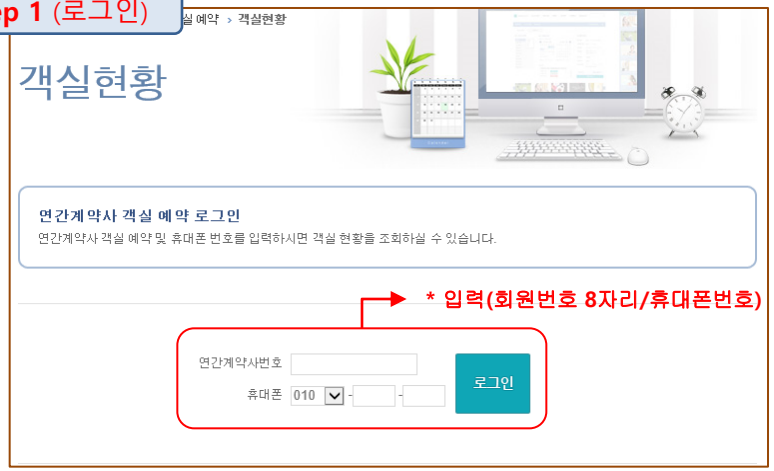

*연간계약사 번호 (8자리) 및 휴대폰 번호 입력 후 로그인

(URL: http://www.daemyungresort.com/mv.dp/dmparse.dm?menuCd=5569000)

Step 2 (선택)

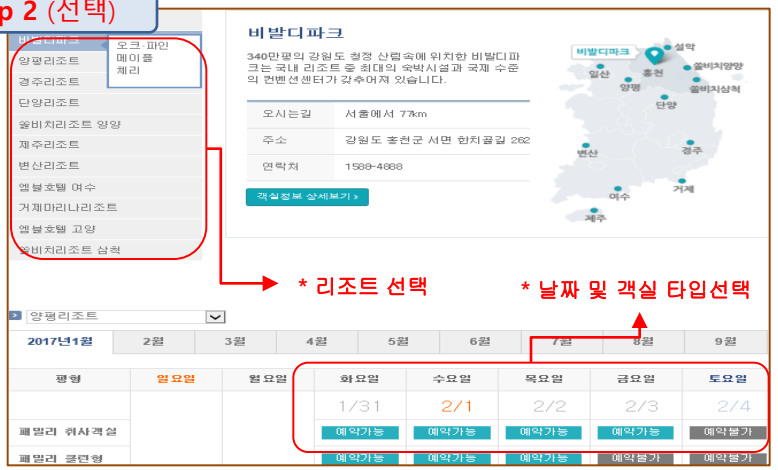

*좌측 메뉴 리조트 선택 -> 하단 캘린더 선택(날짜 및 객실 타입)

Step 3 (예약완료)

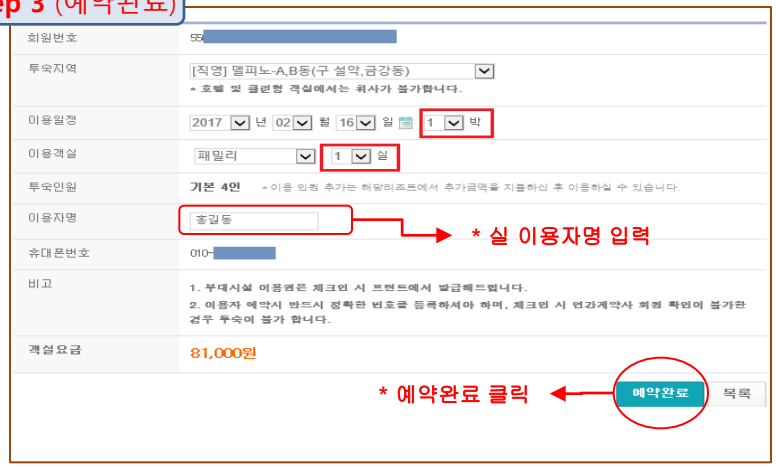

* 실 이용자명 입력 후 예약 완료 (투숙지역, 이용일정, 이용객실 휴대번호 확인 必)

Step 4 (예약조회)

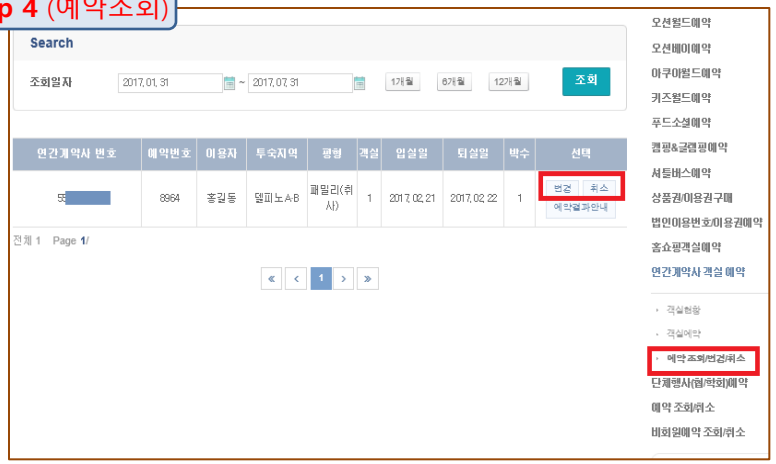

* 우측메뉴 연간계약사객실 예약 하단 "예약조회/변경/취소" 클릭 후 조회

* 조회 후 변경 및 취소 가능

리조트 및 시설 현황

대명리조트

▶ 대명리조트 현황

▶ 시설 현황

구 분	현 황 (총 16개 직영, 객실수 9,324실)
콘 도 (총 8,215실)	델피노 1,065실, 양평 202실, 비발디파크1,892실 단양856실, 경주417실, 쏠비치284실, 제주398실 변산504실, 소노펠리체504실, 거제마리나516실 삼척702실, 청송314실, 천안251실, 샤인빌 310실
호 텔 (총1,109실)	비발디파크 유스호스텔 202실 쏠비치 호텔 219실 , 여수 MVL 311실, 고양 MVL 377실
골 프	회원제골프장 - 비발디파크CC 18홀 대중골프장 - 비발디파크9홀, 델피노 18홀 (설악) 소노펠리체 18홀 파3골프장 - 비발디파크, 델피노(설악)
스 키	비발디파크 스키장 - 슬로프 : 13면 - 리프트 : 10기 (4인승 리프트 : 8기, 고속 8인승 : 1기 곤돌라 : 1기)
아쿠아월드	경주, 변산, 쏠비치, 단양, 델피노, 거제
오션월드	비발디파크 (실/내외 20,000명 규모)

리조트 소개 1,2 – 비발디파크, 델피노(설악)

대명리조트

구 분	1. 비발디파크
특 징	**서울에서 60분 거리의 대단위 복합 리조트, 3대가 만족하는 다양한 레저시설**
주 소	**강원도 홍천군 서면 팔봉리 1290-14**
객실안내 (총2,598실)	오크파인동 1,090실 패밀리 480실, 스위트 600실, 로얄스위트 10실 메이플동 453실 패밀리 250실, 스위트 203실 체리동 스위트 279실 노블리안동 70실 실버 : 36실, 골드,로얄 : 32실, 88:2실 / 유스호스텔 202실 소노펠리체 504실 레지던스 78실 노블리안 426실
골프클럽	회원제18홀(정규CC), 대중골프장 9홀, 파3 18홀, 소노펠리체CC 공사중
부대시설	스키장, 오션월드, 영화관, 사우나, 미용실, 약국, 볼링장, 당구장, 탁구장, 실내놀이터, 오락실, 피씨방, 회전목마, UFO, 범퍼카, 파크골프장, 눈설매장, 테니스장, 풋살장 등
연회장(20실)	500~2,000석 3실, 250~380석 6실, 30~100석 11실

구 분	2. 델피노 골프 앤 리조트
특 징	**천혜의 관광지인 동해권, 전망이 수려함, 울산바위와 동해**
주 소	**강원도 고성군 토성면 원암리 403-1**
객실안내 (총1,065실)	패밀리 282실, 스위트 704실, 노블리안 79실
부대시설	라운지, 식당가, 호프, 노래방, 오락실, 당구장, PC방, 눈썰매, 슈퍼, 약국, 빨래방
연회장(7실)	400~500석 2실, 200석 1실, 60~100석 4실
아쿠아월드	사우나, 타이마사지, 천연온천수 이용, 닥터피쉬
골프클럽	골프연습장 18타석, 파3골프장 9홀, 대중골프장 18홀 (2012년 9홀 증설)

리조트 소개 3,4 – 양평, 단양

대명리조트

구 분	3. 양평리조트
특 징	**신비스러운 용문산 아래 수려한 남한강이 어우러짐, 서울 최근접 리조트**
주 소	**경기도 양평군 개군면 공세리 389-7**
객실안내 (총204실)	패밀리 84실, 스위트 117실, 로얄스위트 3실
부대시설	로비라운지, 한식당, 커피숍, 셀프가든, 노래방, 오락실, 당구장, PC방, 편의점, 농구장, 족구장, 볼링장, 사우나, 헬스, 수영장(20mX2래인)
연회장(9실)	350석 1실 / 150석 2실 / 15~90석 6실
사우나	헬스, 실내수영장 이용

구 분	4. 단양리조트
특 징	**계절마다 형형색색 변하는 소백산 자락과 청풍호반을 품은 중부내륙의 중심지**
주 소	**충북 단양군 단양읍 상진리 4-1**
객실안내 (총856실)	패밀리 509실, 스위트 347실
부대시설	라운지, 식당가, 호프, 노래방, 오락실, PC방, 당구장 , 슈퍼, 베이커리, 빨래방, 로고샵
연회장(8실)	1000석 1실 / 170~200석 2실 / 60~120석 5실
아쿠아월드	사우나, 타이전통마사지, 닥터피쉬
기 타	국제 규모 수영장 (50mX8레인), 헬스장, 스쿼시장

리조트 소개 5,6 – 경주, 쏠비치

대명리조트

구 분	5. 경주리조트
특 징	**보문호수를 끼고 도는 천년고도의 역사와 그 아름다움을 가진 문화의 숨결을 간직한 도시**
주 소	**경북 경주시 신평동 (보문단지내) 400-1**
객실안내 (총417실)	패밀리 240실, 스위트 157실, 노블리안 실버 :14실, 골드 : 6실
부대시설	스카이라운지, 양식당, 한식당, 호프, 커피숍, 슈퍼마켓, 노래방, 오락실, PC방, 당구장
연회장(5실)	600석 1실 / 150석 1실 / 45~100석 3실
아쿠아월드	사우나

구 분	6. 쏠비치 호텔 & 리조트 양양
특 징	**고품격 지중해의 멋과 낭만이 있는 리조트, 최상위 고객을 위한 국내 최고의 리조트**
주 소	**강원도 양양군 손양면 오산리 23-4**
객실안내 (총503실)	콘도 289실 패밀리 60실 스위트 172실, 노블리안 실버 : 16실, 골드 : 12실, 로얄 : 5실, 전용객실 24실 호텔 214실 패밀리 124실, 스위트 62실, 노블리안 실버 : 24실, 로얄 : 4실
부대시설	푸드코드, 펍, 커피숍, 슈퍼, 노래방, 키즈클럽, 보드게임장, PC방, 빨래방, 플라워샵
연회장(6실)	648석 1실 / 156석 1실 / 60~1040석 4실
아쿠아월드	해수사우나, 마르테라피

리조트 소개 7,8 – 제주, 변산

대명리조트

구 분	7. 제주리조트
특 징	**낙원과 환상의 섬, 제주공항에서 30분 거리로 함덕해수욕장과 연결**
주 소	**제주도 제주시 조천읍 함덕리 274**
객실안내 (총398실)	패밀리 : 123실 / 스위트 : 267실 / 노블리안 47형 : 8실
부대시설	횟집, 흑돼지구이, 슈퍼마켓, 노래방(단란주점), 스넥코너, 빨래방, 해수사우나
연회장(5실)	650석 1실 / 160석 1실 / 50~120석 3실
제휴골프장	**크라운CC, 제피로스GC, 에코랜드CC, 사이프러스골프 대명회원카드 소지자 무기명 회원요금 적용**

구 분	8. 변산 리조트 & cloud9 호텔
특 징	**변산반도 국립공원내 격포해수욕장 채석강 인근, 호텔 CLOUD9 병행 운영**
주 소	**전북 부안군 변산면 격포리 257**
객실안내 (총504실)	콘도 패밀리 149실, 스위트 224실, 노블 40:18실, 50:12실, 60:7실 호텔 패밀리 51실, 스위트 43실
아쿠아월드	사우나, 테라피, 아쿠아월드, 가족 월풀 스파
부대시설	커피숍, 식당가, 슈퍼마켓, 당구장, 노래방(단란주점), 실내놀이터, PC방, 오락실
연회장(8실)	528석 1실 / 120석 3실 / 88~96석 4실

리조트 소개 9 – 여수MVL호텔

대명리조트

구 분	9. MVL 호텔 여수
주 소	**전라남도 여수시 수정동 332-15**
규 모	**여수 엑스포 단지내에 위치한 지상 25층, 311실 규모의 특 1급 호텔입니다. 전 객실 모두 에메라드 빛 남해바다를 감상할 수 있으며, 최신시설과 최고의 전망을 가진 위트니스 센터와 17층 부터 20층의 테마객실 등 다양한 부대시설 구비**
객실안내 (총311실)	**패밀리 172실 / 디럭스룸 30실/ 테라스스위트 48실/ 이그제큐티브 3실/ 타워스위트 44실 / 테마객실14실**
부대시설	Mare e cielo(레스토랑 & 바) , adria(오리엔탈 퓨전요리) 에스뜨레자(커피& 차), Tavola Tavola(바비큐) 사우나, 휘트니스, 카페인디고, 라플로라, 굿앤굿스, 비즈니스센터
특 징	한려해상국립공원과 다도해해상국립공원을 품은 전라남도 여수. 충무공 이순신의 얼이 새겨진 천혜의 비경 여수에서 **2012년 세계박람회**가 펼쳐집니다. 전 세계인의 이목이 집중될 이곳에 국내외 VIP를 위한 호텔이 들어서니, 바로 **㈜대명레저산업의 10번째 작품,여수MVL호텔!** 해양관광의 메카로 우뚝 설 여수에 화려한 빛으로 정점을 찍을 대명 여수MVL호텔을 소개합니다. 탁 트인 수평선과 다도해의 아름다운 풍광을 즐기며 세계박람회 단지 전체를 조망할 수 있는 스카이라운지를 갖춘 대명 여수엑스포호텔은 **파도의 역동적인 움직임을 빛으로 표현한 눈부신 외형**을 자랑하며, 고품격 시설로 세계박람회 단지의 랜드마크로 자리잡을 것이다. 아름다운 여수의 푸른 바다 위를 밝히는 대명 여수엑스포호텔의 눈부신 불빛이 남해를 넘어 세계로 뻗어나가길 기원한다.

리조트 소개 10,11 – 고양, 삼척

대명리조트

구 분	10. MVL 호텔 고양
특 징	**국내 최대의 Convention Venue인 KINTEX와 한류관관광의 초석이 될 한류월드를 선두하는 MVL Hotel GOYANG**
주 소	**경기도 고양시 일산동구 장항동 1248번지**
객실안내 (총377실)	스탠다드 343실, 디럭스 31실, 스위트 3실
부대시설	비즈니스센터, 체련장, 사우나, 야외수영장 뷔페 레스토랑 (쿠치나), 중식레스토랑(죽림), 로비라운지 IL Lago & 델리
연회장(5실)	680석 1실 / 330석 1실 / 30석 3실

구 분	11. 쏠비치 호텔&리조트 삼척 (2016년 6월 Grand Open)
특 징	**삼척시에서 환경. 교통. 재해영향평가와 부지매입, 문화재 발굴조사, 군사시설 보호구역 해제 등의 행정지원**
주 소	**강원도 삼척시 와우산 일원 (대지 면적 약 11만 9549㎡)**
객실안내 (총512실)	지하2층 지상 8층에 28동 512실 패밀리 142실, 스위트 317실, 노블리안 53실 규모
아쿠아월드	실내외 수영장 예정
부대시설	클럽하우스, 전망카페, 레스토랑, 게임장 체육시설 등의 부대시설 예정

리조트 소개 12 – 거제마리나 리조트

대명리조트

구 분	12. 거제 마리나 리조트
주 소	**경상남도 거제시 일운면 소동리 115번지 일원 (거제해양특구내)**
규 모	**패밀리형 105세대, 스위트형 376세대, 노블리안형 36세대** **총 516세대의 규모로 3개동으로 구성됨**
특 징	그동안 누구도 꿈꾸지 못했던 최고의 해양리조트가 온다. 우리나라에서 제주도 다음으로 큰 섬인 거제도에 **국내 최초로 호텔급 해양리조트**가 들어서는 것. 국내 레저업계 1위인 **㈜대명레저산업이 야심차게 준비한 대명리조트 거제**가 바로 그 주인공이다. 국제적인 관광도시로 거듭나는 거제에 국내 최초 호텔급 해양리조트로 자리매김 할 대명리조트 거제는 **거대한 범선의 돛의 역동적인 움직임을 형상화한 환경친화적인 외형**으로 거제의 랜드마크가 될 것이다. 아름다운 외형에서부터 탄성을 자아내게 하는 대명리조트 거제는 일상에 지친 여행객에게 편안함과 재충전의 시간을 제공하는 자연을 닮은, 자연과 함께하는 해양리조트로서 리조트가 완공되는 2013년을 기대하게 만든다. 언제나 최상의 즐거움을 제공하는 대명리조트와 함께 세계적인 해양 관광지로 발돋움하는 거제. 이들의 비상을 이끄는 대명리조트 거제의 희망찬 미래를 꿈꾼다.

내 용	선진해양 대한민국의 위상을 드높일 대명리조트 거제가 청정해역의 다도해, 그중에서도 **아름다운 풍광을 자랑하는 한려해상국립공원의 중심 거제도**에 세워진다. 크고 아름다운 섬, 거제도는 금강산과 아름다움을 견줄 만하다는 해금강과 양지암, 바람의언덕, 신선대 등 다양한 볼거리가 넘치는 곳이다. 경치만큼이나 맑고 깨끗한 바다는 천연기념물인 아비와 팔색조의 도래지로 보호되고 있을 정도. 그 동안 이 아름다운 섬에 변변히 머물 곳 하나 없어 이 곳을 찾는 많은 이들이 관광 후 숙박을 위해 주변 지역으로 발길을 돌려야만 했다. 하지만 대명리조트 거제가 완공되면 관광 거제의 새로운 지평이 열릴 것이다. 또한 **오는 12월 부산 가덕도와 경남 거제를 잇는 거가대교가 개통되면 부산에서 40분**이면 갈 수 있으니 거제 여행이 더욱 수월해질 것이다. 또한 **국제적인 행사가 가능한 회의실과 실외 워터파크 시설을 갖춘 대규모 숙박시설로 해양 관광 거제의 중심에 우뚝 설 예정**이다. 그리고 대명리조트 거제와 인접한 지세포항 일원에 요트 선박이 가능한 마리나가 조성됨에 따라 고급 레포츠도 함께 즐길 수 있는 럭셔리 리조트로서 여행객에게 색다른 체험을 선사할 것이다.

리조트 소개 13,14 – 청송, 천안

대명리조트

구 분	13. 대명리조트 청송
특 징	**자연의 포근함과 마음의 여유를 담은 공간, 대명리조트 청송** **-황산염 광천의'솔샘 온천'은 지친몸과 마음을 녹여줄 좋은 추억이 될 것입니다.**
주 소	**경상북도 청송군 청송읍 주왕산로 494-1**
객실안내 (총313실)	패밀리 58실, 스위트 255실
부대시설	온천 노천탕, 편의점(굿엔구스), 당구장,탁구장, 게임장, 노래장, 연회장 빠띠오(이탈리안푸드), 파인트리가든(야외가든BBQ), 라운지(까페), 수달래(한식)
연회장(5실)	1,000석 1실 / 241석 1실 / 193석 1실 / 106명 3실 총 6실

구 분	14. 대명리조트 천안 (구)테딘패밀리워터파크
특 징	**안락한 일반객실과, 동화 속 공간을 재연한 유럽풍7가지의 테마객실과** **짜릿한 오션파크&힐링스파** **테딜패밀리리조트가 대명리조트 천안으로 새롭게 태어났습니다.**
주 소	**충청남도 천안시 동남구 성남면 종합휴양지로 200**
객실안내 (총313실)	스위트A 67실, 스위트B 150실, 실버스위트 26실
부대시설	오션파크, 편의점(굿엔구스), 레스토랑, 테라피, 연회장
연회장(5실)	1,000석 1실 / 241석 1실 / 193석 1실 / 106명 3실 총 6실

리조트 소개 15 – 대명 샤인빌리조트

구 분	15. 대명 샤인빌리조트
특 징	**특별한 당신을 위해 준비되어 있는 곳, 샤인빌 리조트** **샤인빌정원에서 보이는 한라산의 화려한 경관과 해돋이,해넘이의 장관을 볼 수 있습니다.**
주 소	**제즈특별자치도 서귀포시 표선면 일주동로 6347-17**
객실안내 (총310실)	패밀리 179실, 스위트 131실
부대시설	야외수영장, 편의점(굿엔구스), 당구장,탁구장, 게임장, 노래장, 연회장 소랑(한식당), 바당(브런치,뷔페), 샤이니(퓨전레스토랑),옵데강(까페),
연회장(5실)	200석 1실 / 120석 1실 / 30석 1실 총 3실

객실 타입

대명리조트

패밀리형 : 15평~22평

침실 1 / 거실1 / 욕실1 / 베란다1 / 주방 및 식당1

스위트형 : 26평~32평

침실 2 / 거실1 / 주방 및 식당 1 / 욕실2 / 베란다1

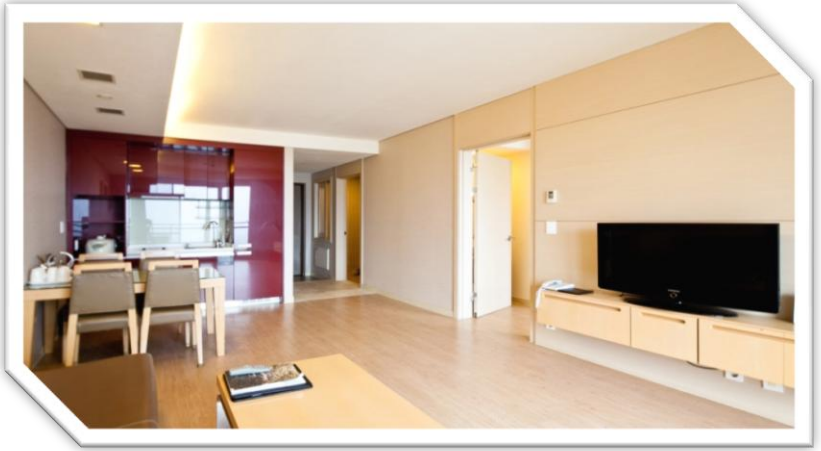

지역별 평형

구분	델피노리조트	양평리조트	비발디파크	메이플	단양리조트	변산리조트	경주리조트	여수MVL호텔	쏠비치&호텔	제주리조트	MVL킨텍스
패밀리	17 평	17 평	19 평	22 평	19 평	21 평	21 평	스텐다드	원룸타입	15 평	스탠다드
스위트	26 ~ 30 평	26 평	28 평	32 평	28 평	30 평	30 평	디럭스	원룸또는투룸	27 평	디럭스

객실 요금표 (연간계약사 기준)

대명리조트

*RESORT (2018년 2월1일~7월19일 까지 적용)

VAT포함 (단위 : 원)

지역	객실 타입	면적		정상요금	구분	기간					비고
		㎡	평			주중	금요일	토/연휴	하이시즌	골드시즌	
양평/단양	패밀리	56.2	17	264,000	이용금액	79,000	103,000	140,000	171,000	192,000	
	스위트	85.9	26	385,000		102,000	133,000	176,000	213,000	236,000	
델피노AB/오크/	패밀리	56.2	17	264,000	이용금액	81,000	105,000	143,000	175,000	196,000	
	스위트	85.9	26	385,000		106,000	138,000	181,000	219,000	242,000	
오크B/파인/메이플/체리/경주/변산 청송 2017년 6월 Grand Open	패밀리	72.2	20	363,000	이용금액	117,000	149,000	192,000	227,000	251,000	체리동
	스위트	106	32	495,000		137,000	178,000	228,000	269,000	290,000	패밀리타입 없음
델피노CD/ 제주 쏠비치 (양양)	패밀리	56.1	17	418,000	이용금액	137,000	173,000	213,000	250,000	275,000	델피노CD
	스위트	85.9	26	550,000		169,000	213,000	259,000	301,000	328,000	패밀리타입 없음
쏠비치 삼척	패밀리	56.1	17	418,000	이용금액	147,000	173,000	218,000	250,000	275,000	
	스위트	85.9	26	550,000		179,000	213,000	264,000	301,000	328,000	
거제	패밀리	80.9	24	540,000	이용금액	171,000	176,000	221,000	267,000	289,000	
	스위트	107 125	32 37	680,000		196,000	206,000	252,000	313,000	339,000	

* 구정연휴: 2/14~2/17
•어린이날연휴:5/4~5/6, 5/18~5/21(석가탄신일)

**성수기 요금은 하이시즌 또는 골드시즌 요금이 적용 됩니다.

*전망객실의 경우 현장 상황에 따라 배정 가능하며 이용시 추가 비용이 발생 합니다.
전망 객실료 참고 – 제주,변산,쏠비치(양양), 비발디파크: 22,000원
– 델피노, 경주리조트: 11,000원)

*상기 내용은 변동 될 수 있으며 정확한 요금은 상담 및 예약시 홈페이지 금액을 통해 확인 바랍니다.

객실 요금표 (연간계약사 기준)

대명리조트

*HOTEL (2018년 2월1일~7월19일까지 적용)

VAT포함 (단위 : 원)

지역	객실 타입	면적 ㎡	면적 평	정상요금	구분	기간 주중	기간 금요일	기간 토/연휴	기간 하이시즌	기간 골드시즌	비고
쏠비치호텔 양양	슈페리어[산]/ 온돌[산]	48.1 56.1	14 17	297,000	이용금액	126,000	165,000	212,000	255,000	282,000	골드시즌 델피노 호텔 미운영 *구정연휴:2/14~17 *어린이날:5/4~6 *석가탄신일:5/18~21
	슈페리어[바다]			319,000		162,000	204,000	260,000	308,000	338,000	
	팔러스위트 [바다]	48 56	14 17	473,000	이용금액	203,000	257,000	328,000	393,000	425,000	
	테라스스위트 [바다]	56.7	17	605,000	이용금액	243,000	314,000	376,000	486,000	512,000	
	파노라마스위트 [바다]	56.4	17	627,000	이용금액	256,000	326,000	387,000	497,000	523,000	
	이그제큐티브 [바다]	54 69	16 20	671,000	이용금액	278,000	349,000	409,000	530,000	558,000	
	이그제큐티브 [산]			638,000		256,000	327,000	387,000	508,000	535,000	
	오션스위트 [바다]	54 67	16 20	671,000	이용금액	278,000	349,000	409,000	530,000	558,000	
	프레지덴셜 스위트 [바다]	105 118	31 35	1,210,000	이용금액	476,000	580,000	662,000	893,000	941,000	
쏠비치 호텔 삼척 (Grand Open)	패밀리 [슈페리어트윈/더블]			390,000	이용금액	169,000	189,000	251,000	303,000	337,000	
	스위트 [오션]			760,000	이용금액	273,000	324,000	391,000	512,000	540,000	
변산 호텔	패밀리	72.7	20	352,000	이용금액	107,000	136,000	176,000	210,000	233,000	
	스위트	106	32	484,000	이용금액	131,000	166,000	212,000	252,000	277,000	
델피노 호텔	패밀리	41.8	12	319,000	이용금액	169,000	223,000	259,000	301,000	X	

*상기 내용은 변동 될 수 있으며 정확한 요금은 상담 및 예약시 홈페이지 금액을 통해 확인 바랍니다.

*전망객실의 경우 현장 상황에 따라 배정 가능하며 이용시 추가 비용이 발생 합니다.
전망객실료 참고-제주,변산,쏠비치(양양), 비발디파크: 22,000원/ 델피노, 경주리조트: 11,000원)

객실 요금표 (연간계약사 기준)

대명리조트

*엠블호텔-여수

VAT포함 (단위 : 원)

지역	객실타입	면적		정상요금	구분	기간			비고
		㎡	평			주중	금요일	토/연휴	
엠블호텔 여수	슈페리어(킹) / (킹+싱글)	34	10.2	375,100	이용금액	185,000	205,000	276,000	
	디럭스/ 슈페리어 테마 [스페인,아랍,온동,다다미]	34	10.2	435,600	이용금액	215,000	225,000	302,000	
	타워스위트	56	16.8	641,300	이용금액	265,000	290,000	355,000	
	파밀리에 스위트	63	18.9	641,300	이용금액	285,000	315,000	385,000	

구 분	기 간	비 고
*성수기	2018년 2/14~17 5/4~6 5/18~21	성수기 기간에는 토/연휴요금 또는 금요일 요금이 적용 될 수 있습니다.

*상기 내용은 변동 될 수 있으며 정확한 요금은 상담 및 예약시 홈페이지 금액을 통해 확인 바랍니다.

객실 요금표 (연간계약사 기준)

대명리조트

*엠블호텔-고양 기간 한정 특가!!!!

VAT포함 (단위 : 원)

지역	객실타입	면적		정상요금	구분	기간	비고
		㎡	평			~2018년2월14일 까지 주중/금요일요금	
엠블호텔 고양	슈페리어 (킹) / (킹+싱글)	30	6	435,600	이용금액	155,000	
	쥬니어스위트	46.2	14	730,000	이용금액	235,000	
	이그제큐티브 스위트	55.6	17	870,000	이용금액	275,000	

*상기 내용은 변동 될 수 있으며 정확한 요금은 상담 및 예약시 홈페이지 금액을 통해 확인 바랍니다.

객실 요금표 (연간계약사 기준)

대명리조트

*엠블호텔-고양(2018년 2월1일~7월19일까지 요금)

VAT포함 (단위 : 원)

지역	시즌	객실타입	면적		정상요금	구분	기간			비고
			㎡	평			주중	금요일	토/연휴	
엠블호텔 고양	비수기	슈페리어 (킹) / (킹+싱글)	30	6	480,00	이용금액	185,000	195,000	230,000	
		디럭스	37	11.1	600,000	이용금액	205,000	215,000	240,000	
		주니어스위트	46.2	14	730,000	이용금액	255,000	265,000	285,000	
		이그제큐티브 스위트	55.6	17	870,000	이용금액	295,000	315,000	345,000	
	성수기	슈페리어 (킹) / (킹+싱글)	30	6	480,00	이용금액	195,000	195,000	230,000	
		디럭스	37	11.1	600,000	이용금액	215,000	215,000	240,000	
		주니어스위트	46.2	14	730,000	이용금액	265,000	265,000	285,000	
		이그제큐티브 스위트	55.6	17	870,000	이용금액	315,000	315,000	345,000	
	극성수기	슈페리어 (킹) / (킹+싱글)	30	6	480,00	이용금액	230,000	230,000	230,000	
		디럭스	37	11.1	600,000	이용금액	240,000	240,000	240,000	
		주니어스위트	46.2	14	730,000	이용금액	285,000	285,000	285,000	
		이그제큐티브 스위트	55.6	17	870,000	이용금액	345,000	345,000	345,000	

구 분	기 간	비 고
*성수기	2018년 2/14~17 5/4~6 5/18~21	성수기 기간에는 토/연휴요금 또는 금요일 요금이 적용 될 수 있습니다.

*상기 내용은 변동 될 수 있으며 정확한 요금은 상담 및 예약시 홈페이지 금액을 통해 확인 바랍니다.

감사합니다.